

Vejledning til Photofiltre nr.134

Side 1

Lave enkle rammer på et mindre billede



Hvis man sidder og laver sange, mindre hæfter eller bruger billeder i en mail, kan man sætte forskellige enkle rammer på et billede. I denne vejledning er vist lidt eksempler.

Billedet der er brugt er 500 pixels i bredden.

Bruger du større billede skal rammen være bredere.

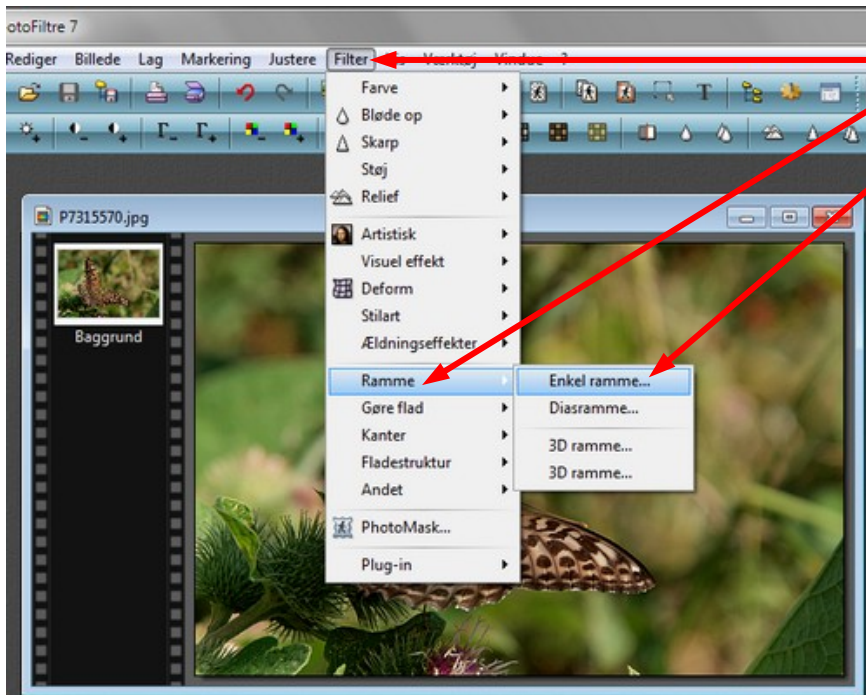

Gå op i FILTER og ned til Ramme.

Her er 4 muligheder. Vælg Enkel ramme.

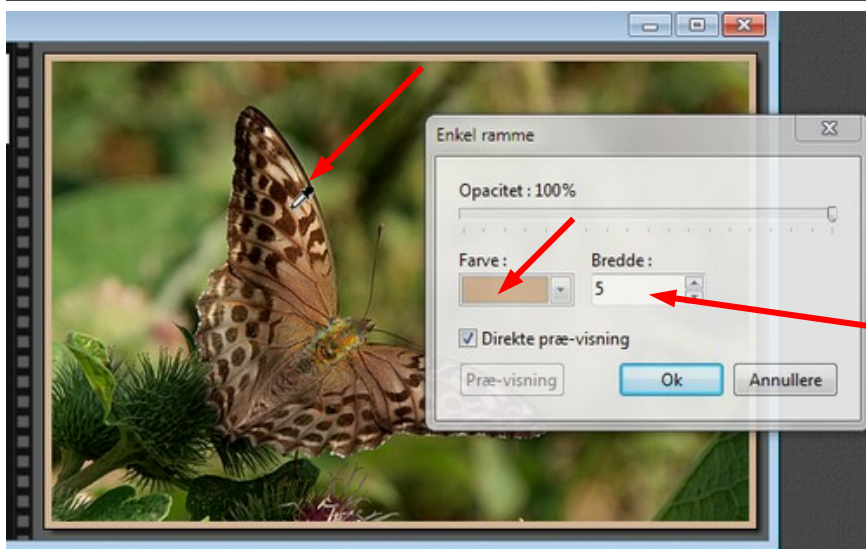

Der kommer så en lille menu frem hvor du kan vælge farve.

Men du kan også føre musen ud i billedet som så bliver til en pipette, og klikke et sted. Der hvor du klikker fanger du farven til rammen.

Du vælger så også bredden på rammen

Vejledning til Photofiltre nr.134

Side 2

Lave enkle rammer på et mindre billede

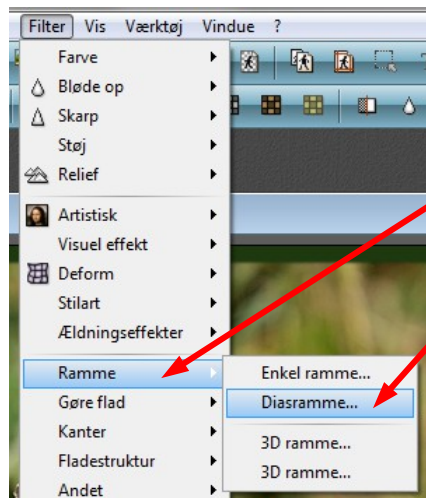

Det næste eksempel er Diasramme

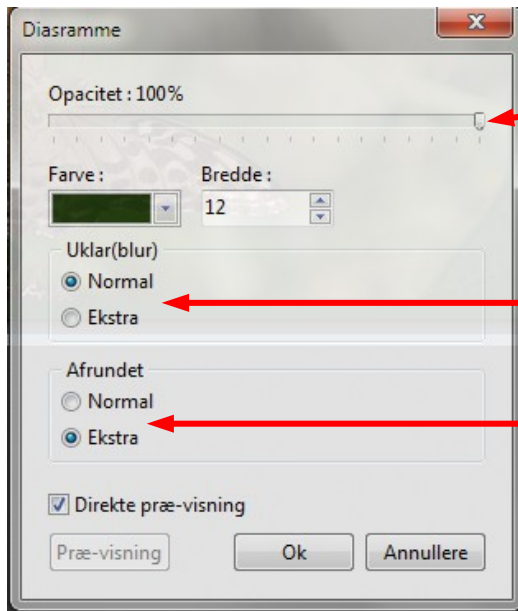

Med skyderen kan du vælge om farven skal være dækkende 100% eller om den skal være lidt gennemsigtig. Her er brugt fuld farve.

Her kan du vælge Uklar Normal eller ekstra

Afrundingen indvendig kan du også vælge mellem normal eller ekstra.



Her er valgt rammefarve ud fra billedet med musen der bliver til en pipette.

Vejledning til Photofiltre nr.134

Side 3

Lave enkle rammer på et mindre billede

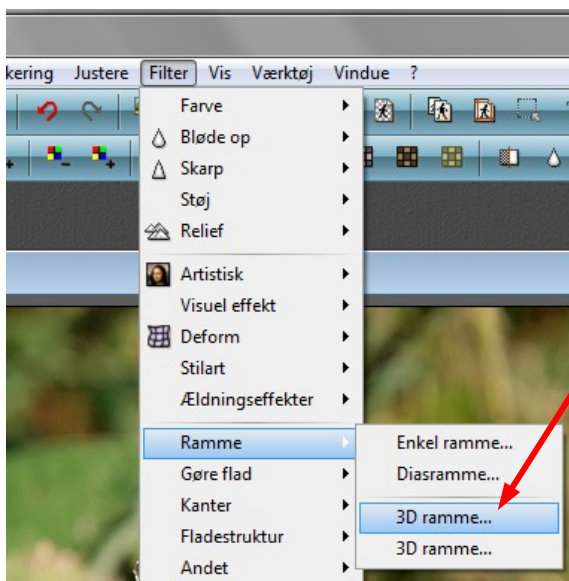

Her i dette eksempel er brugt den første 3D ramme

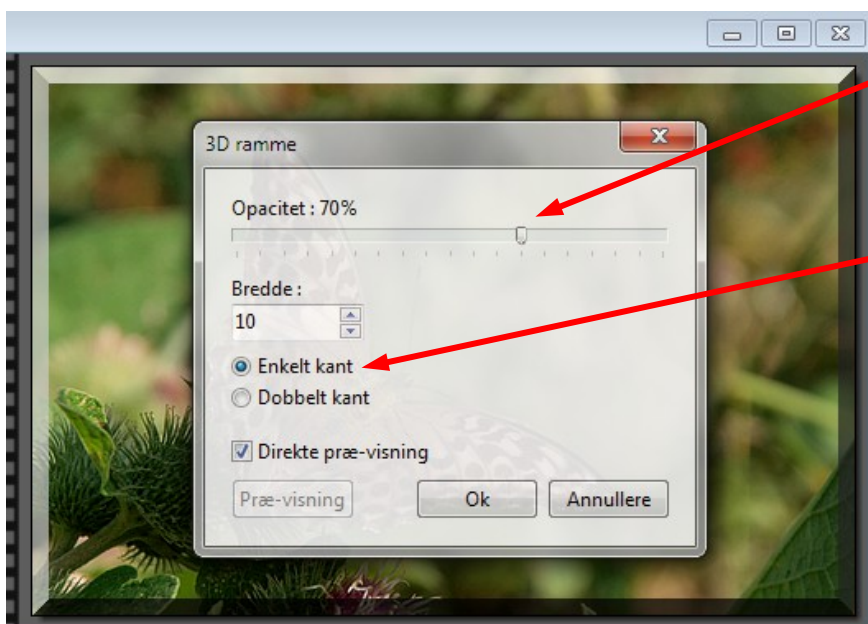

Her er der gennemsigtighed farven er sat til 70%.

Her er brugt Enkelt kant

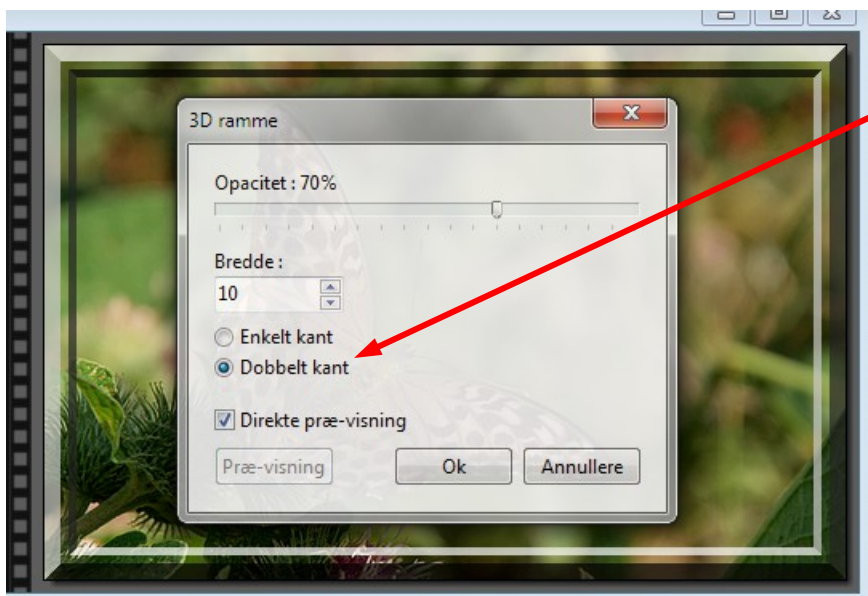

Her er den samme men med dobbeltkant

Vejledning til Photofiltre nr.134

Side 4

Lave enkle rammer på et mindre billede

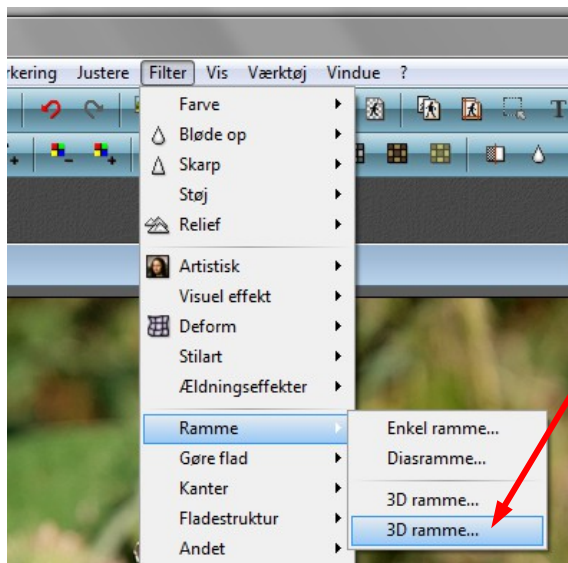

Her er så brugt den sidste 3D ramme som er mere afrundet.

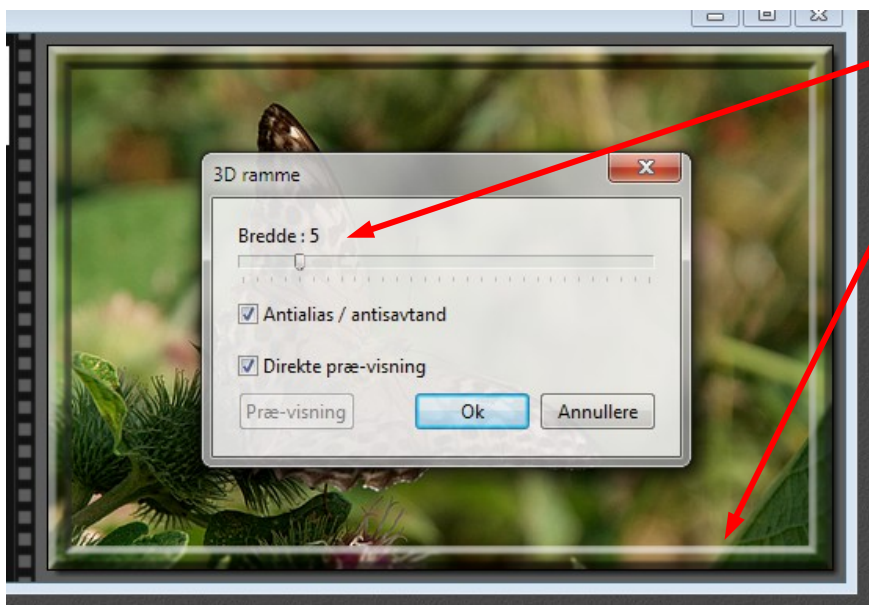

I denne menu stiller man kun bredden. Og man kan se den mere afrundede facon på rammen.



Man kan også kombinere 2 forskellige rammer.

Først er der lavet en bred enkelramme som man siger ok til.

Så vælger man ramme på ny og vælger denne gang en 3D ramme. Det er således 2 forskellige rammer man sætter på.

Men prøv dig frem med et af dine billeder. Vælg billedstørrelse 500 til 800 pixel