

Vejledning til Photofiltre nr.174

Side 1

Kopiere noget over på andet et billede og gøre det transparent



Her har vi et foto fra H.C.Andersen museet i Odense.
Nu vil vi kopiere et billede af ham over på dette foto og gøre ham lidt transparent.

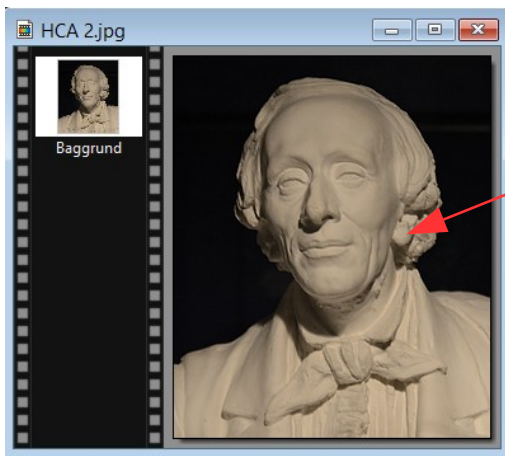

Her er billedet af HCA. Inden vi kopierer billedet kan vi forsøge at det kun er busten og ikke det sorte der bliver kopieret

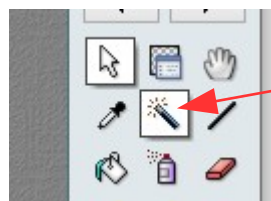

Så vi skal bruge tryllestaven og skal klikke i det sorte

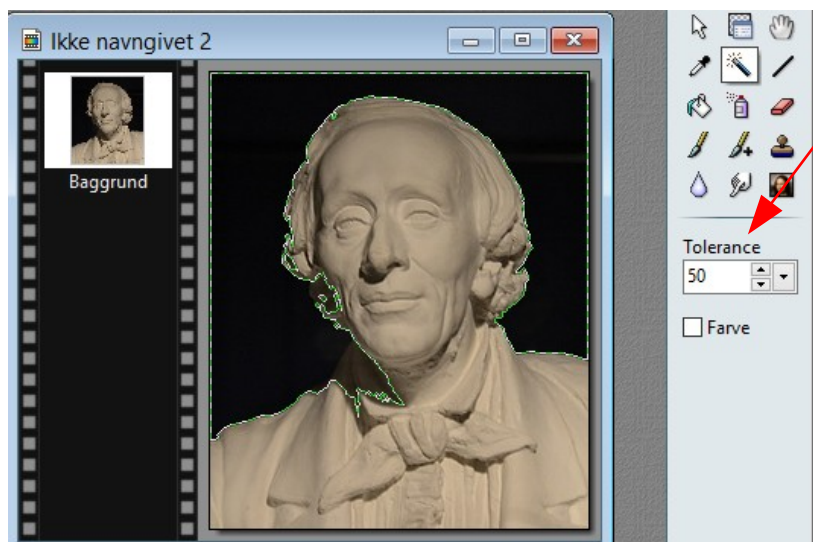

Normalt vil tolerance på 50 være passende i de fleste tilfælde. Men som man kan se her går masken ind i selve busten

Vejledning til Photofiltre nr.174

Side 2

Kopiere noget over på andet et billede og gøre det transparent

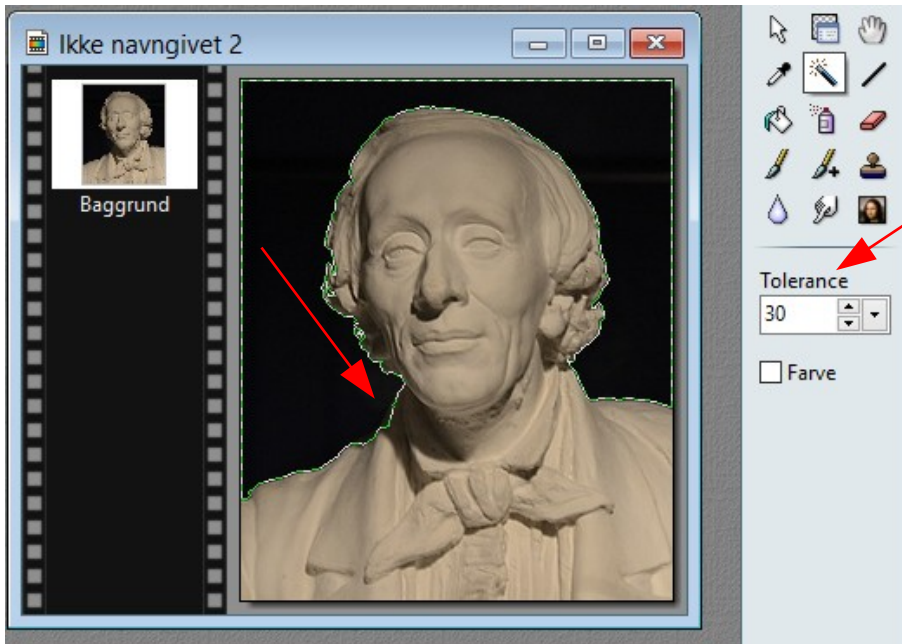

Her er tolerancen så sat til 30, og når man nu klikker i det sorte passer masken nu hele vejen rundt

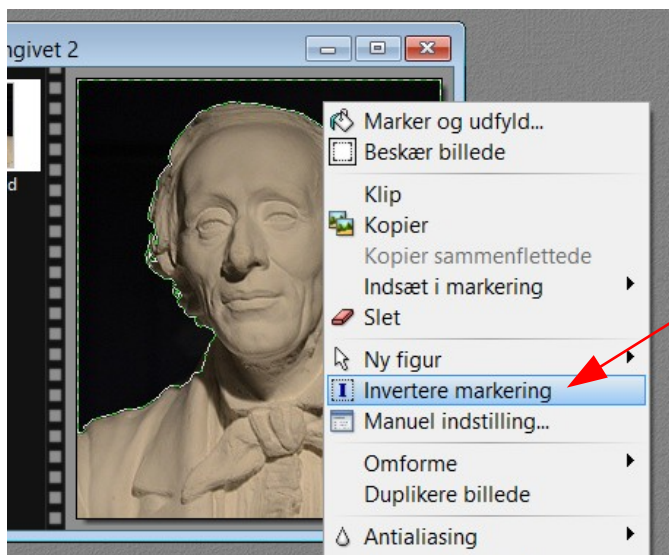

Da det i dette tilfælde kun er busten vi skal kopiere, højreklikkes inde i maske. I menuen der kommer frem vælges Invertere markering

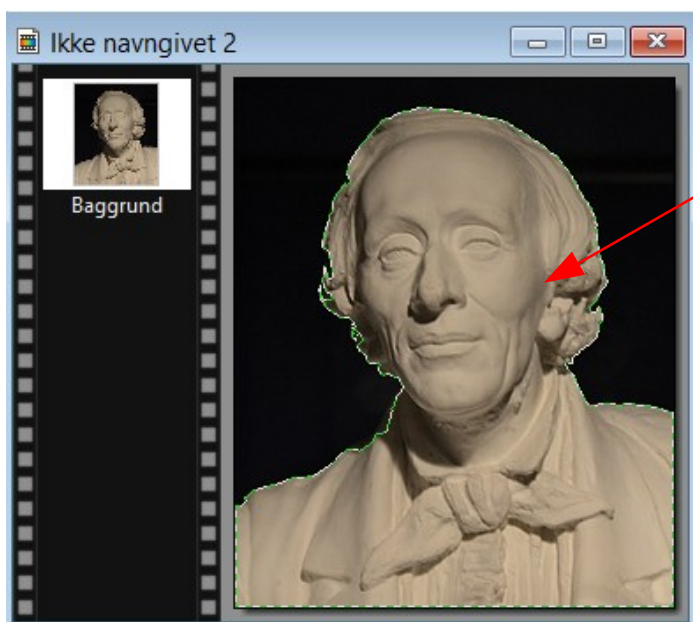

Som man nu kan se er det selve busten der er markering omkring

Vejledning til Photofiltre nr.174

Side 3

Kopiere noget over på andet et billede og gøre det transparent

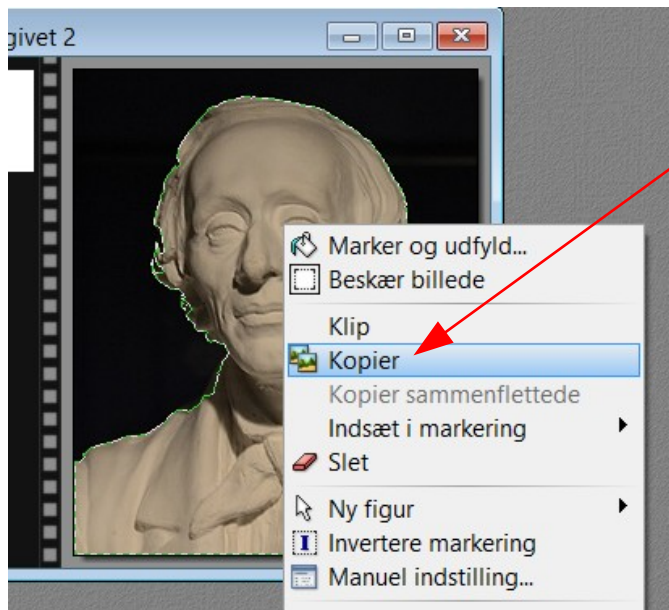

Højreklik nu igen inde i masken og vælg Kopier

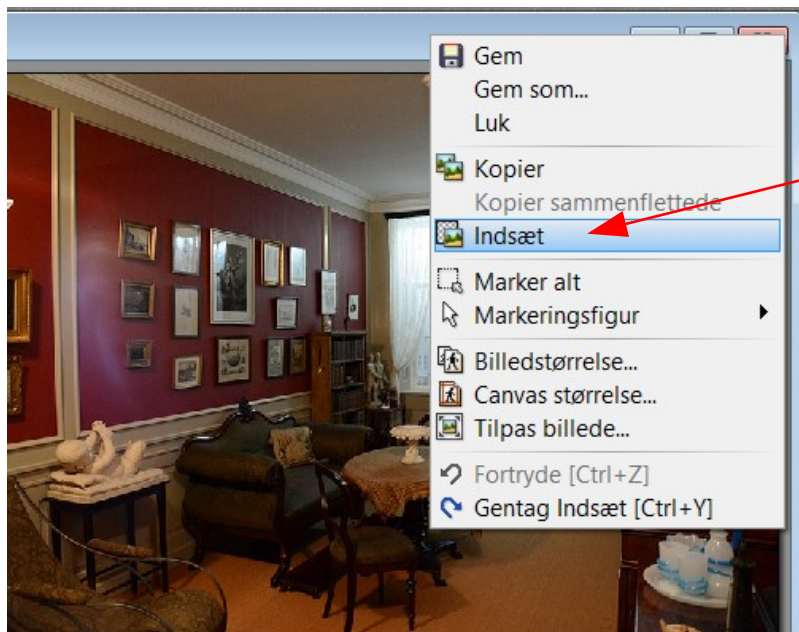

Gå nu over til det store billede.
Højreklik på den blå ramme og vælg Indsæt

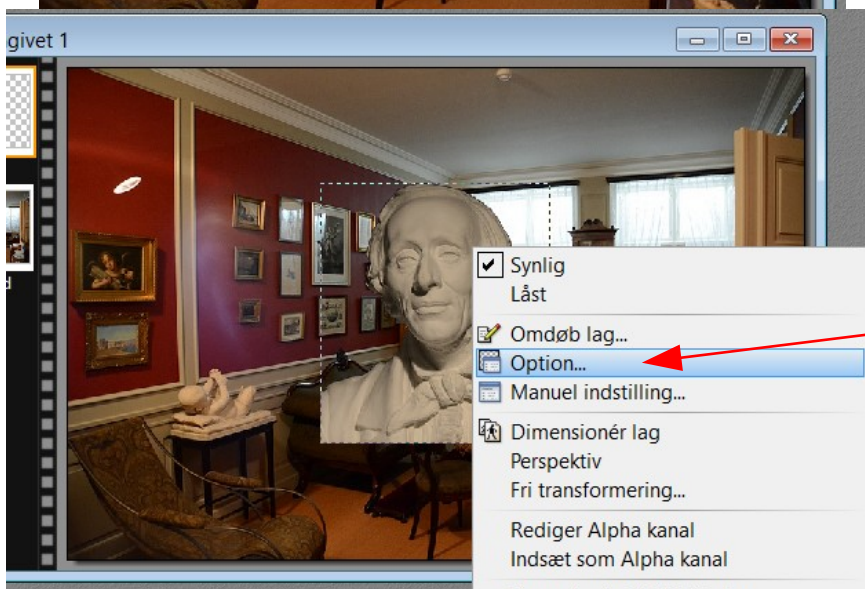

Nu er selve busten indsat på det store billede.
Den skal nu gøres transparent.

Højreklik på billedet af busten og vælg Options

Vejledning til Photofiltre nr.174

Side 4

Kopiere noget over på andet et billede og gøre det transparent

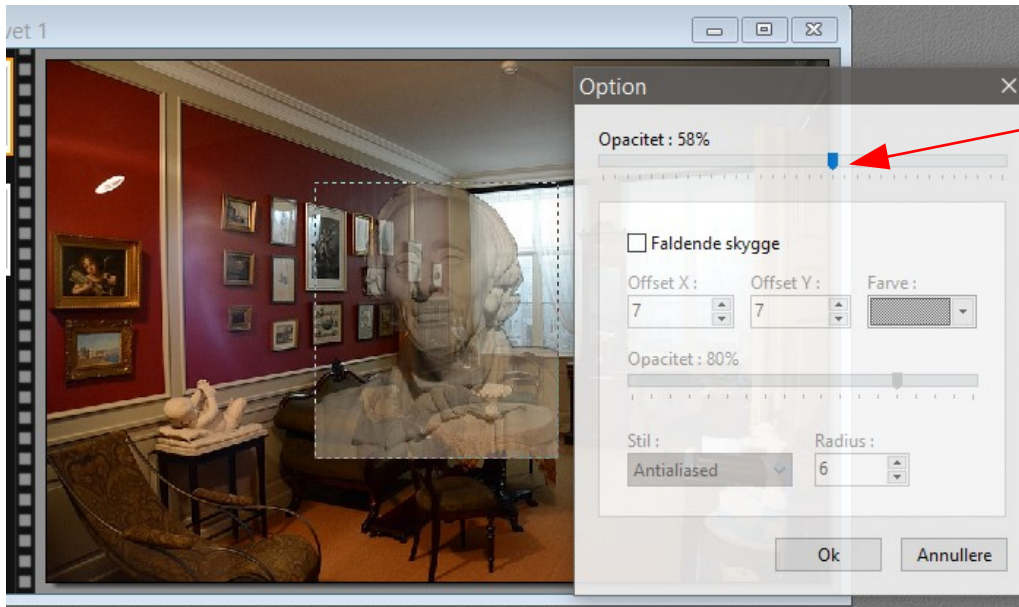

Ved at flytte skyderen fra 100% og til venstre til f.eks. 58 vil billedet blive delvist gennemsigtig. Man kan på denne måde gøre det mere eller mindre gennemsigtig ved at flytte skyderen.

Her er så det færdige billede som er sat ind oven på et andet billede og gjort transparent

